JORNAL DA ACE
FILIADA À FACESP
ASSOCIAÇÃO COMERCIAL E EMPRESARIAL
VARGEM GRANDE PAULISTA
Ano XIV- Nº 151 - Outubro/2022
Distribuição Gratuita
15 anos

COLÉGIO INNOVARE

Conheça a nova proposta de educação por meio da aprendizagem criativa e ativa

CLASSIFICADOS

ACE alerta para golpe de falsa cobrança

A Associação Comercial e Empresarial (ACE) de Vargem Grande Paulista alerta a população sobre um novo golpe que imita cobranças de dívidas. Os golpistas enviam uma notificação de protesto às vítimas.

"Alguns associados receberam via email o documento (imagem ao lado) de cobrança notificando a empresa a pagar a divida sendo o credor a Associação das Empresas de Vargem Grande Paulista. Isso é um golpe e as empresas devem ficar atentas, consultar a veracidade do documento por meio de fontes oficiais. Esclarecemos que a ACE não emite este tipo de cobrança", informou o presidente da ACE, Wanderlei Domingues da Silva.

O falso documento simula selos do governo federal, traz informações falsas de leis e dados pessoais da vítima. A consulta sobre a veracidade do documento pode ser feita gratuitamente e de maneira segura pelo site Pesquisa Protesto.

SERVIÇO EXTRAJUDICIAL REG TÍTULOS
SERVIÇO EXTRAJUDICIAL DE REGISTRO TÍTULOS
TELEFONE / WHATSAPP (11) 51164093
EMAIL: atendimento@mamb.adv.br

Protocolo: 542487 | Data Limite Pgto: 05/10/2022 | NOTIFICAÇÃO EXTRAJUDICIAL

Notifico-o a pagar a **SERVIÇO EXTRAJUDICIAL DE REGISTRO DE TÍTULOS** o título abaixo caracterizado, **até o prazo para pagamento indicado**, ou dar as razões por escrito de sua recusa, ficando desde já notificado de sua **negativação** caso não o faça até dia 05/10/2022.

Protocolo	Data Protocolo	Motivo da Cobrança	Número do Documento
542487	29/09/2022	PAGAMENTO EM ATRASO	855325457512

Apresentante	Endosso	Data Emissão	Vencimento	Tipo	Data Cobrança
BRADESCO	SEM ENDOSSO	11/03/2022	11/04/2022	TAXA ASSOCIATIVA	11/03/2022

Devedor:
CNPJ/CPF:
Endereço:
Município: UF: SP

Credor: ASSOCIACAO DAS EMPRESAS DE VARGEM GRANDE PAULISTA
Inscrição: 4912.2133.82582-9
Endereço: SCS SETOR COMERCIAL SUL Q. 2 BL B
Município: BRASILIA (SUCURSAL SP) CEP: 70.318-900 UF: DF

Valor por Extenso: R$188,98 - CENTO E OITENTA E OITO REAIS E NOVENTA E OITO CENTAVOS

Valor do Título	149,00
Honorários	15,72
Distribuidor	6,59
Juros	0,00
Correios	6,78
Taxa Judiciária	10,89
Outras Desp	0,00
Total a Pagar	188,98

O pagamento do título ou do documento de dívida apresentado para cobrança extrajudicial será feito diretamente ao Serviço Extrajudicial competente, no valor igual ao declarado pelo apresentante, acrescido dos honorários e demais despesas.
§ 3º Quando for adotado sistema de recebimento do pagamento por meio eletrônico, a quitação dada pelo Serviço Extrajudicial fica condicionado à efetiva liquidação.

Documento assinado Digitalmente por: Washington Fernandes Campos De Almeida - Leila Cristina Costa De Jesus Medeiros
Código de Acesso: 00012093635752430057

PAGUE COM PIX
1 - Abra o app do seu banco e entre no ambiente Pix
2 - Escolha a opção pagar com QR Code e escaneie o código ao lado
3 - Confirme e finalize o pagamento
Chave PIX: pix@mamb.adv.br
Número: 855325457512
Pagar até: 05/10/2022
188,98

ATENÇÃO! Após a data limite, o título será negativado.
A retirada da negativação só pode
pagamento da taxa de cancelame
Taxa de Cancelamento .....

GOLPE

— Forwarded message —
De: <advocacia.lim.m.mader@gmail.com>
Date: seg, 10 de out. de 2022 05:46
[redacted]
Ao Devedor
[redacted]

pago para pagamento até **10/10/2022**, após data limite o título será **negativado** e enviado para **protesto**.

ta em sistema um débito no valor de **R$ 188,98** esse débito é referente a **TAXA ÚNICA ASSOCIATIVA - (Pagamento** o), o valor original do débito era de R$ 149,00 podem como não foi pago no vencimento, foi encaminhado para o ramento Jurídico e gerou as custas.
vido com o Credor a associação ocorreu no dia da abertura de empresa onde foi perguntado se gostaria de se r a **Associação das Empresas de Vargem Grande Paulista** e foi aceito a solicitação, portanto é realmente devido dor.

O pagamento deve ser efetuado através do **Pix** utilizando o **QR Code** que consta na notificação ou através do **Código Pix Copia e Cola**, segue abaixo o Pix Copia e Cola, é só copiar e colar no ambiente PIX do seu banco!

00020126900014BR.GOV.BCB.PIX0115pix@ghal.adv.br0248JOSE AUGUSTO DE SOUZA LEAO DO NASCIMENTO
5871704552040000530398654061 88.98580208P5913EXTRAJUDICIAL6008BRASILIA62160512635889691585563 04FCAE

Atenção!! A não quitação do débito até a data limite, PODERÁ acarretar no cancelamento do cadastro.

Atenciosamente,
Rodrigo Silva
Serviço Extrajudicial De Registro De Títulos

As assinaturas digitais e eletrônicas têm validade jurídica prevista na Medida Provisória nº. 2200-2 / 2001

EXPEDIENTE:

ASSOCIAÇÃO COMERCIAL E EMPRESARIAL DE VARGEM GRANDE PAULISTA
Presidente: Wanderlei Domingues da Silva
Vice-Presidente: Telmo Davino
1º Secretário: Natalia de Paulsa da Silva
2º Secretário: Filomena Clara Tavares Davino
1º Tesoureiro: João Vinicius Monteiro Marques
2º Tesoureiro: Marcos Gonçalves Rios
Diretor de Rel. Publicas, Culturais e Sociais: Leonice de F. R. C. de Oliveira
Conselheiro Deliberativo: Sergio Veiga, Michel Velluto e Claudio Antonio da Silva

JORNAL DA ACE:
Matriculado no Serviço de Registro Civil das Pessoas Jurídicas da Comarca de Cotia-SP, sob o nº "057", Livro B-02, folhas 11 verso e 12 - Com sede na Rua Francisco Manoel de Oliveira, 261 – Centro – Vargem Grande Paulista/SP - Tel.: 4159-1053 | www.acevgp.com | comercial@acevgp.com
- Diretora Comercial: Edmara Calazans Cardozo Oliveira
- Jornalista Responsável: Daniela M. Rosetti (Mtb 28.813)
- Tiragem desta edição: 6 mil exemplares
- Impresssão: Gráfica Mar Mar
Jornal da ACE não se responsabiliza por idéias e conceitos emitidos em artigos ou matérias assinadas, que expressem apenas o pensamento dos autores, não representando necessariamente a opinião da direção do jornal. A publicação se reserva o direito, por motivos de espaço e clareza, de resumir cartas, artigos e ensaios.

Bingo beneficente em prol da APAE

A Associação de Pais e Amigos dos Excepcionais (APAE) Cotia, que também atende crianças e adolescentes de Vargem Grande Paulista, contou com um apoio de comerciantes, empresários e pessoas que apoiam a instituição. No dia 25 de setembro, a Villa Container promoveu um bingo beneficente em prol da APAE e em apoio ao projeto Profissionalizando VGP.

"O valor arrecadado será muito útil para mantermos os projetos da APAE", comentou o presidente da instituição, Paulo Generoso agradecendo as empresas apoiadoras Villa Container, Madereira Giomar e Box Itabar.

A APAE Cotia é uma instituição filantrópica sem fins lucrativos e vem lutando para que as pessoas com deficiência tenham um espaço digno na sociedade. E neste segundo semestre, a ACE firmou uma importante parceria com a APAE para desenvolver o projeto Profissionalizando VGP, que visa qualificar pessoas com deficiência para o desempenho de alguma tarefa e sua inserção no mercado de trabalho.

"Quero agradecer a todo o nosso time da Villa Container, nossos parceiros, amigos, colaboradores, marketing, administração, doadores, patrocinadores,

enfim a todos que de algum modo colaboraram para que este bingo fosse um sucesso. Bençãos a todos! Aos nossos amiguinhos da APAE Cotia, obrigado por nos proporcionar esses momentos maravilhosos. Que Deus proteja e abençoe a todos", disse o presidente da ACE e fundador da Villa Container, Wanderlei Domingues da Silva.

Por: Aidee R. Marchi

Psicóloga Clínica | CRP: 125891
Transtornos: Ansiosos, Alimentares, Afetivo.
Elaboração e Vivência do Luto – Instituto de Psiquiatria - Ipq/ HCFM – USP | Pós-graduação: Dimensões do Transtorno do Desenvolvimento Espectro Autista
Graduanda: Psicologia em Saúde Mental

Qual a relação entre consumo e o Dia das Crianças?

O Dia das Crianças é uma das principais datas para o comércio. Os pais vão a loucura tentando agradar seus filhos, enquanto estes ficam na expectativa do que vão ganhar. Vamos voltar alguns capítulos da história para entender...

O dia das Crianças foi criado no Brasil em 05 de novembro de 1924. A comemoração desta data estaria relacionada à instituição de garantia de direitos e proteção pela ONU a todas as crianças, data que foi alterada para dia 12 de outubro pelos departamentos de marketings de empresas conceituadas no ramo de brinquedos, apropriando-se do tema para mesclar o ato de consumo como afetividade em relação a objetos.

Dar presentes passa a idéia de que as crianças se sentirão mais amadas, respeitadas e felizes, claro que todo esse movimento é ótimo, dar e receber presentes e mimos, mas devemos nos atentar aos excessos. A data deve ir além de objetos e ganhos, precisa ter a noção de cuidado e afeto como conteúdo de presença, os protegendo desse ideal ainda alimentado pelo lúdico de propagandas e aliciadores que os convencem de consumos desnecessários.

Incentivar essa data é sobre ser mais presença na vida das nossas crianças, é fundamental usar da criatividade, seria muito melhor e mais eficaz. Se faz importante a abertura do diálogo, pois geralmente cedemos ao desejo dos pequenos por não suportarmos vê-los frustrados, ao não aguentarmos firmes as pressões, passamos a falsa impressão que ao fazer birras eles conseguirão tudo o que quiserem.

Portanto, essa construção de valores e reflexões são muito mais saudáveis do que a satisfação imediata de consumir algo. Diante os presentes se pergunte: terei tempo de brincar com eles? Limites, presença e proteção são de fato cuidado e amor, é o melhor presente que podemos oferecer e também obter de alguém. A todos um lindo dia das crianças!

Por: Jefferson Leal
(@Jeffleal13)
Diretor de Arte na @CasaVogueBrasil
Criador de conteúdo e CEO do @cineminuto_
Colaborador no @resistEnem
Colunista do Glamugeek no @glamurama

Mês das Crianças: dicas de filmes e muita diversão nas telinhas

Outubro já está entre nós e uma dúvida que sempre rola é: o que vem por aí nos streamings para as crianças, principalmente neste mês em que os baixinhos recebem ainda mais atenção. Aqui separamos algumas dicas não só para os pais de plantão, mais para aqueles titios ou titias babões como eu.

Para a galera que assina a Netflix, o mês chega repleto de estreias. São 88 produções, entre reality shows, animes, filmes, séries e documentários, que chegam para a galera maratonar, mais aqui vamos focar só nos infantis e adolescentes, e são eles:

- (13) Menino Maluquinho (série)
- (14)A Maldição de Bridge Hollow (Filme)
- (19) A Escola do Bem e do Mal (filme)
- Além de todas as produções infantis no perfil infantil da plataforma.

Para os usuários do Disney plus nós temos:

- Cinderella: The Reunion, A Special Edition of 20/20 (2022)
- (13/10) O último episódio de She hulk
- 27/10 Marvel Studios Avante: Nos Bastidores de Mulher-Hulk (2022)
- Além de todas as produções infantis no perfil infantil da plataforma.

Quem não ficou de fora das novidades foi o Prime Video, confira:

- (01) Hércules
- One Piece Gold: O Filme
- Dragon Ball Z: A Batalha dos Deuses
- Os Cavaleiros do Zodíaco
- Além de todas as produções infantis no perfil infantil da plataforma.

Para saber mais não deixe de acompanhar o @Cineminuto_. Lá, você fica por dentro de tudo que acontece no mundo geek, nerd e toda cultura pop. Até lá.

OUTUBRO ROSA: exames preventivos, atividades esportivas e corte de cabelo solidário

Este mês é conhecido pela Campanha Outubro Rosa, um movimento internacional de conscientização para a detecção precoce do câncer de mama e de colo do útero. E em Vargem Grande Paulista várias ações estão sendo realizadas para incentivar e conscientizar as mulheres, entre elas: exames preventivos, atividades esportivas e até corte de cabelo para doação.

SAÚDE

Para que as mulheres de 25 a 64 anos de idade possam colocar seu exame em dia, a Secretaria de Saúde de Vargem Grande Paulista está abrindo as Unidades Básicas de Saúde aos sábados durante o mês de outubro. Além de aprender a fazer o autoexame na mama, os profissionais da saúde também estão fazendo a coleta de Papanicolau para prevenção do câncer de colo do útero.

PROGRAMAÇÃO:

- Dias 22 de Outubro – UBS's do Tijuco Preto, São Judas, Portão Vermelho e Ruth Maria
- Dias 15 e 29 de outubro – UBS'S do Bela Vista, São Lucas, Agreste e Margarida
- Horário 8h às 15 – apresentar documento com foto

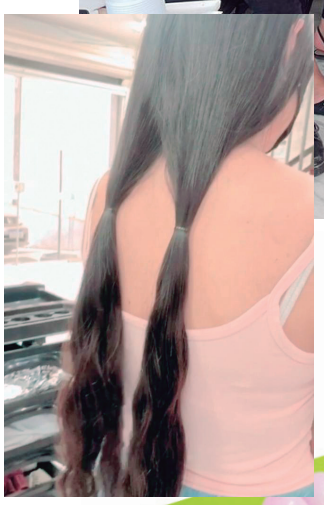

Equipe do Benvenuto , que toda quinta-feira de outubro promove cortes de cabelo para doação

SOLIDARIEDADE

Há 10 anos, o Instituto de Beleza Benvenuto promove no mês de outubro o corte de cabelo solidário. "O objetivo é conscientizar a população sobre a importância da DOAÇÃO DE CABELOS, para a recuperação da autoestima dos pacientes principalmente CRIANÇAS em tratamento de câncer e vítimas de escalpelamento", explicou Cibele Zinobile, proprietária do Benvenuto e idealizadora da ação.

Segundo a empresária, a campanha acontece durante o mês de outubro, todas as quintas-feiras, e ao final da campanha os cabelos são doados para o Grupo de Pesquisa e Assistência ao Câncer Infantil- GPACI, localizada em Sorocaba.

Para participar da campanha é preciso:

- mínimo de comprimento para doação 20cm
- toda quinta-feira com agendamento
- cabelo não necessariamente Virgem, mas em boas condições

ESPORTE

Atividades esportivas também estão na programação do Departamento de Esportes, que realizará entre os dias 17 e 21 aulas especiais de zumba,

Já no dia 25, no CACEF do Portão Vermelho, profissionais da saúde e esportes estarão juntos para: aferição de pressão, teste de glicemia, palestra sobre autoexame e cuidados com as mamas, aula de fitdance e caminhada.

Equipe ACE também em clima de Outubro Rosa e apoiando todas as ações de conscientização

COLÉGIO INNOVARE

Transformação, Inovação e Criatividade

Inovar é construir! E é isso que o Colégio Innovare tem feito em Vargem Grande Paulista desde 2020: construindo uma educação de qualidade por meio da aprendizagem criativa e ativa.

Instalado na Estrada das Lajes, o Colégio foi fundado pela pedagoga Tatiane Visconi, que trouxe em sua proposta pedagógica " Metodologias Ativas". "Oferecendo uma educação, com um ensino de qualidade para estudantes a partir do berçário ao ensino fundamental em um ambiente que valoriza a singularidade e, ao mesmo tempo, oferece apoio e oportunidades para que os alunos cresçam no seu emocional, pedagógico, social e senso criativo", disse a mantenedora da escola ao Jornal da ACE.

Com uma equipe de 40 colaboradores altamente capacitados, o Innovare conta com o programa bilíngue diário e efetivo, que estimula os estudantes a se desafiarem todos os dias. Para isso conta com profissionais bilíngues (educação infantil e ensino fundamental), que além da graduação também têm fluência e didática escolar. "Todos os professores estão integrados a pós-graduação em ensino bilíngue garantindo a eficácia no programa. O Colégio hoje tem como parceiro a Plataforma de Ensino bilíngue CLOE, que contribui muito para esse aprendizado", destacou Tatiane.

Para 2023 o Colégio firmou uma parceria para consolidar sua proposta de ensino com o "Sistema Anglo" trazendo assim uma proposta ainda mais consistente. Para os pais que buscam uma instituição de ensino que valorize a formação humana, Tatiane garante que o Innovare oferece o suporte necessário para o desenvolvimento saudável. Todos os alunos participam de uma grade curricular com projetos que integram todas as áreas do conhecimento desenvolvendo o crescimento emocional, intelectual e físico de cada um.

Estão inseridos na grade curricular da escola os projetos:

- Bombeiro Mirim
- Educação no Trânsito
- Judô | • Ballet
- Nutrição/Horticultura orgânica.
- Higiene Bucal, em parceria com a Caravana do Dentinho
- Metacognição, com aulas e jogos pedagógicos que estimulam o raciocínio lógico, pensamento rápido, percepção visual, noções de lateralidade, etc
- Introdução Tecnológica, com aulas de robótica
- Música
- Pequeno Cientista
- Educação Financeira e Empreendedorismo

"Innovare vem de Inovação, em que os estudantes descobrem, pesquisam e realizam. Para isso colocamos em prática as metodologias ativas, aprendizagem significativa", completou Tatiane.

Além da grade curricular completa para o desenvolvimento do aluno, o Colégio Innovare impressiona na infraestrutura que oferece distribuída em 2500m2 de área, com: 12 salas de aula amplas e arejadas, berçário, parques interno e externo, refeitório, quadra poliesportiva coberta, refeitório, banheiros para cada faixa etária, estacionamento e a novidade, a Innovare City.

"Criamos um espaço de total interação e interatividade para nossos estudantes, a CIDADE INNOVARE, onde trabalhamos nossos projetos, promovendo a cidadania e um aprendizado significativo e ativo".

Se está buscando uma educação integral cidadã e efetiva, venha conhecer este espaço de ensino! Matrículas para 2023 abertas!
Rua José Manoel de Almeida, 2910 - Vargem Grande Paulista/SP

Solução criada pelo Sebrae permite que pequenos negócios emitam nota fiscal eletrônica gratuitamente pela internet

Com objetivo de facilitar a dinâmica contábil e financeira dos donos de micro e pequenos negócios, o Sebrae oferece o novo Emissor de Nota Fiscal Eletrônica (NFe). A ferramenta foi aperfeiçoada com uma interface mais moderna, intuitiva e segura, após aumento da procura pelo serviço totalmente gratuito. Na fase de migração, iniciada em junho, com acesso apenas para os usuários do antigo sistema, a solução digital já atingiu R$ 1 milhão em notas fiscais emitidas.

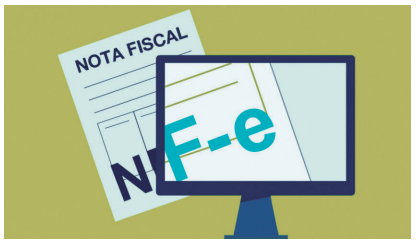

"A partir de agora, o Sebrae oferece um software em formato web, com uma arquitetura totalmente repaginada e de fácil acesso para os empreendedores. A principal novidade é que não será mais necessário instalar o software no computador e ele ficará acessível pela internet direto pelo navegador. Isso permite a utilização em qualquer dia, lugar e hora, basta estar conectado à internet, sem precisar estar necessariamente utilizando um computador específico", explica o analista de Soluções do Sebrae Nacional Hugo Lumazzini, responsável pela implementação do projeto.

A ferramenta desenvolvida pelo Sebrae inclui tecnologia para gestão das notas fiscais, permitindo que os empresários façam a emissão, cancelamento e até mesmo correções, cadastro de produtos e fornecedores de forma facilitada. Com exceção do Microempreendedor Individual (MEI), que é dispensado de emitir nota fiscal para vendas para pessoa física (PF), todos os outros tipos de pequenos negócios são obrigados a emitir o documento. Para usar o novo Emissor de Notas Fiscais NF-e, basta entrar no Portal do Sebrae e preencher o cadastro com as informações solicitadas, entre elas o certificado digital da micro e pequena empresa. Como a ferramenta é toda operada em nuvem, ou seja, os dados da empresa e dos produtos ficam salvos no sistema, o dono do negócio pode emitir a NF-e de onde estiver.

Caso o empreendedor ou contador tenha dúvidas na operação do novo sistema, o Sebrae oferece suporte pelo 0800 570 0800, além de um manual no menu "Ajuda", da ferramenta.

(Fonte: Agencia Sebrae Notícias)

MICRO LIVRE se consolida no mercado de computador seminovo

Nos últimos anos a venda de equipamentos usados como computador, notebook e monitor têm atingido proporções até então nunca visto. Entre os motivos para esta ascensão está o surgimento de empresas tecnicamente preparadas para oferecer produtos usados de alta qualidade.

Em Vargem Grande Paulista há mais de 10 anos, a empresa MICRO LIVRE tem se destacado neste ramo de venda de materiais usados, tendo como público: o consumidor final, lojas de revenda, empresas de pequeno e grande porte, escolas, lan house, hospitais, prefeituras, etc.

Criada pelo publicitário Rodrigo Oliveira, a Micro Livre se tornou ao longo da sua história uma opção de compras em todo território nacional. "Ao pesquisar o mercado sobre produtos de informática seminovos percebi haver deficiências neste segmento, principalmente nos produtos voltados para a linha corporativa. Hoje, nos consolidamos no mercado graças a essa percepção e ao comprometimento de todo o nosso time de colaboradores", afirmou Rodrigo.

Com sede própria e dez colaboradores, a empresa se tornou uma opção de compras em todo território nacional, porém o seguimento empresarial se consolida como principal cliente.

Entre os principais produtos comercializados pela Micro Livre estão: notebooks, computadores, monitores e tablets. "São produtos seminovos, com pouco tempo de uso e das principais marcas do mercado: Dell, Lenovo e Samsung. Nosso diferencial consiste em oferecer produtos de qualidade rigorosamente revisados e com garantia, entrega rápida, marcas tradicionais e corporativas, custo benefício relevante, assistência técnica eficiente e excelente assistência pós-vendas", destacou.

Os principais canais de vendas são o e-commerce - www.microlivre.com.br, e redes sociais que atrai os clientes pela variedade e o preço praticado que muitas vezes chega ser a metade do valor do produto novo.

Por: Jairo Rodrigues

Jornalista, apresentador e colunista da Jovem Pan News

Ceratocone: sabia que o hábito de coçar os olhos pode prejudicar a sua visão?

Precisei renovar a minha CNH recentemente e, durante o exame oftalmológico, eu praticamente não conseguia enxergar nenhuma das letras do painel. Preocupado, acabei sendo encaminhado para um médico especialista em olhos que, após exames mais completos, detectou que eu estava com ceratocone. Infelizmente, nem mesmo o uso de óculos poderia me ajudar, pois a doença já está no estágio em que será preciso fazer uma cirurgia. Mas, afinal, o que é isso?

A ceratocone é uma doença caracterizada pela mudança na estrutura da córnea, que se torna mais fina e curvada, lembrando o formato de um cone, daí o nome. Ela acontece pela junção de dois fatores: genético, com uma fragilidade natural da estrutura da córnea, e o impacto do ambiente, principalmente por um hábito que quase todo mundo tem: coçar os olhos.

A oftalmologista KemiSalami, especialista em catarata e plástica ocular, avalia que é preciso educar a população sobre os perigos desse gesto, na tentativa de barrar problemas de visão mais graves. Isso porque o hábito de coçar os olhos pode também causar problemas como conjuntivite e, até mesmo, facilitar o contágio da covid-19.

"Além disso, pode induzir a uma ectasia, deformação da córnea que vai gerar um ceratocone, podendo evoluir para uma doença dos olhos e piorar a visão", observa a médica, ressaltando que o tratamento em casos do tipo costuma ser complexo.

FIQUE ATENTO!

Uma coisa que aprendi com o que passei é que precisamos ficar atentos com os primeiros sinais de alteração na visão. Isso porque, se não tratada adequadamente, a doença continua a evoluir até precisar do transplante. O ceratocone, inclusive, é a principal causa de transplantes de córnea no país. E quais seriam esses sintomas?

- Queixa de diminuição da visão;
- Hábito crônico de coçar os olhos;
- Alergias (rinite alérgica, sinusite);
- Olhos sempre vermelhos e inflamados;
- Diminuição súbita da visão, com sinais de dor;
- Fotofobia e lacrimejamento, além do aumento frequente dos graus da miopia e astigmatismo.

A médica alerta ainda sobre o uso de soro fisiológico: "Dentro do olho só colírio. O soro fisiológico não tem uma composição específica para a região. Em pronto-socorro oftalmológico, até acabamos usando ele na limpeza externa, mas só isso."

Olá flores do pântano, o tema do horóscopo malvado de outubro não poderia ser outro, crianças. Então vamos conferir como é a criança de cada signo:

Escorpião – A criança escorpiana é aquela que vai causa muito, vai botar fogo na lixeira, bagunçar toda a casa, e sempre diz: "eu não fiz nada". Essa criaturinha tem muita energia mal usada.

Virgem – A criança de virgem, é a criaturinha que nasceu para ser criança, ela sabe realmente descer pro play. Gosta de viajar, explora o desconhecido e contar histórias, o problema é que ela mata todos os personagens.

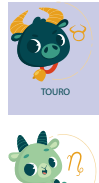

Touro – A criança de touro é toda gomadinha, cheia de "frufru", gosta de tudo que é caro, adora se exibir. Tem momentos que ela parece ser a criança perfeita, mas não é, não se iluda.

Capricórnio – A criança de capricórnio é tímida e acanhada (sei...), é uma criaturinha inteligente, gosta de tudo certinho, mas tem um lado horrível, ela não parece criança, se comporta como adulta, é chaaata.

Peixes – Eita criança intensa é a de peixes, observa tudo, ela fica no seu cantinho observando e registrando tudo, e quando você nem esperar ela usa essas informações no momento certo. Tem uma língua afiada, perigoooosa.

Câncer – A criança de câncer é o oposto, é uma criaturinha zen, zen estresse, zen preocupação e zen controle para comer. Come muito, não sei onde vai parar tanta comida.

Libra – A criança de libra quer que o mundo gire ao seu bel prazer, adora ser o centro das atenções, faz de tudo para chamar a atenção, é capaz de até se machucar.

Áries – A criança ariana é muito birrenta, briguenta, um horror. Briga por qualquer coisa, enfrenta todos sem medo, sem contar que ela mente demais. Um horror no play.

Gêmeos – A criança de gêmeos vai passar a perna em todos, desde pequena já tem o dom de enganar, consegue levar todos na lábia. Nunca duvide desta criaturinha, por trás desse olhar meigo existe um furacão.

Leão – A criança leonina difere de todas as outras. Ela gosta de tudo que as outras não gostam, ela é muito questionadora, a palavra porquê não sai da sua boca, ela cansa qualquer ser humaninho.

Aquário – A criança aquariana é uma criaturinha carente, precisa de muito amor. Ela adora ser paparicada, idolatrada e muito mais. Do outro lado ela é chata, dramática, um nojo de criança.

Sagitário– A criança de sagitário digamos que ela não existe, é aquela criaturinha que diz: "Eu? Criança? Nunca! Na verdade, ela é uma criança que já nasceu velha, mais ou menos uns 85 anos.

Que delícia, mais um ano de vida na sua continha. Que Deus continue te abençoando e que essa sua alegria de vive contamine todos em sua volta. Parabéns Ciro (11/10)

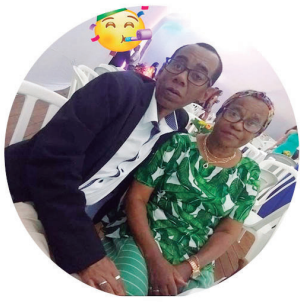

O que desejar neste dia a esta pessoa abençoada. Apenas agradecer a Deus pela sua vida e saúde. Basílio continue sendo assim, esse amigo, filho iluminado que você é.Uma pessoa abençoada por Deus. Deus tem o melhor para você este dia. Feliz Vida!!! – GiDuGuGa

Que Deus continue sempre te abençoando com muita Fé, Saúde, Alegria e Prosperidade. Continue sendo este marido, pai e amigo que tu és. Parabéns e vida longa, é o que deseja a sua família (sentados – Pedro, Manuella, Catarina e Lorena. Em pé o pequeno Moisés e não está na foto a esposa Andreia).

Olá Daniella, mais uma primavera hein? Que esse novo ciclo que se inicie chegue repleto de realizações, saúde e muita harmonia. Que Deus sempre te abençoe e que você jamais perca essa essência que te faz única. Parabéns!!! (Irene e Basílio)

Gabriel Fonte (08/10)
Filho, que alegria a nossa fazer parte da sua vida e ver você completando mais um Ano de Vida, e se tornando um adolescente de quem todos têm muito orgulho! Parabéns Filho Presente de Deus Nós Te Amamos Muito GiDuGu

Quer participar deste espaço? Entre em contato com a ACE pelo email: comercial@acevgp.com

DLO Arquitetura e Urbanismo
Dalton Luiz de Oliveira
Arquiteto e Urbanista
CAU A20307-6
PROJETO - CONSTRUÇÃO - ADMINISTRAÇÃO
dloarq@uol.com.br
11 4616-7023 / 4616-3757
Rua Joaquim Justo Novaes, 94 - Parque Bahia - Cotia - SP - CEP 06717-217
11 4703-2437 / 99941-6308 - agendar
Rua Adib Auada, 35 - Sala 102 - Bloco C - Granja Viana - Cotia - SP
CEP 06710-700 - Prime Office Park

ELEIÇÕES 2022: veja como foi a votação em Vargem Grande Paulista

Jair Bolsonaro 2ºT PL	45,43% 14.077	
Lula 2ºT PT	42,12% 13.049	

Tarcísio 2ºT REPU	40,25% 11.122	
Fernando Haddad 2ºT PT	36,51% 10.090	

Astronauta Marcos Pontes E PL	48,67% 12.207	

Ex-vereador de Cotia, Eduardo Nascimento foi candidato a Deputado Estadual com 12.041, desses 1.469 em Vargem Grande Paulista

Danilo Ramos, filho do atual prefeito de Vargem Grande Paulista Josué Ramos, teve 46.744 garantindo sua vaga como suplete de Deputado Federal do PL

O resultado das eleições/2022 mostra que Vargem Grande Paulista continuará sendo representada por parlamentares que já atuam na região. Deputados Estaduais de cadeira que foram apoiados por várias lideranças da cidade conseguiram se reeleger, o que deve garantir ao município apoio e continuidade do trabalho. Entre eles estão: Andre do Prado, Bruna Furlan (até então deputada federal e se reelegeu como estadual) e Analice Fernandes.

O município também tentou eleger seu primeiro deputado federal, Danilo Ramos, que chegou bem perto com 46.744 votos garantindo vaga de suplente no PL. Para Senador, a maior parte dos eleitores de Vargem Grande Paulista escolheu o candidato do PL, Astronauta Marcos Pontes, com 48,67% dos votos.

Os candidatos do PL para presidente e governador também foram os preferidos em Vargem Grande Paulista. Confira ao lado:

DEPUTADO ESTADUAL

Eduardo Nascimento PSB	5,37% 1.469
Welington Formiga PSC	5,33% 1.458
Bruna Furlan E PSDB	4,81% 1.317
André do Prado RE PL	4,34% 1.188
Analice Fernandes RE PSDB	4,19% 1.145

DEPUTADO FEDERAL

Danilo Ramos PL	28,44% 8.189
Tadeu Nogueira PMB	6,38% 1.837
Guilherme Boulos E PSOL	3,73% 1.073
Fabio Teruel E MDB	2,73% 786
Carlos Zarattini RE PT	2,66% 766

Que tal contar com recursos para manter, e até fazer crescer sua empresa, sem ter que submeter às pesadas exigências e tarifas dos bancos? A ACCREDITO oferece linhas de crédito sob medida e com uma série de vantagens inacreditáveis.

Saiba mais na:

FILIADA À FACESP
ACE
ASSOCIAÇÃO COMERCIAL E EMPRESARIAL
VARGEM GRANDE PAULISTA